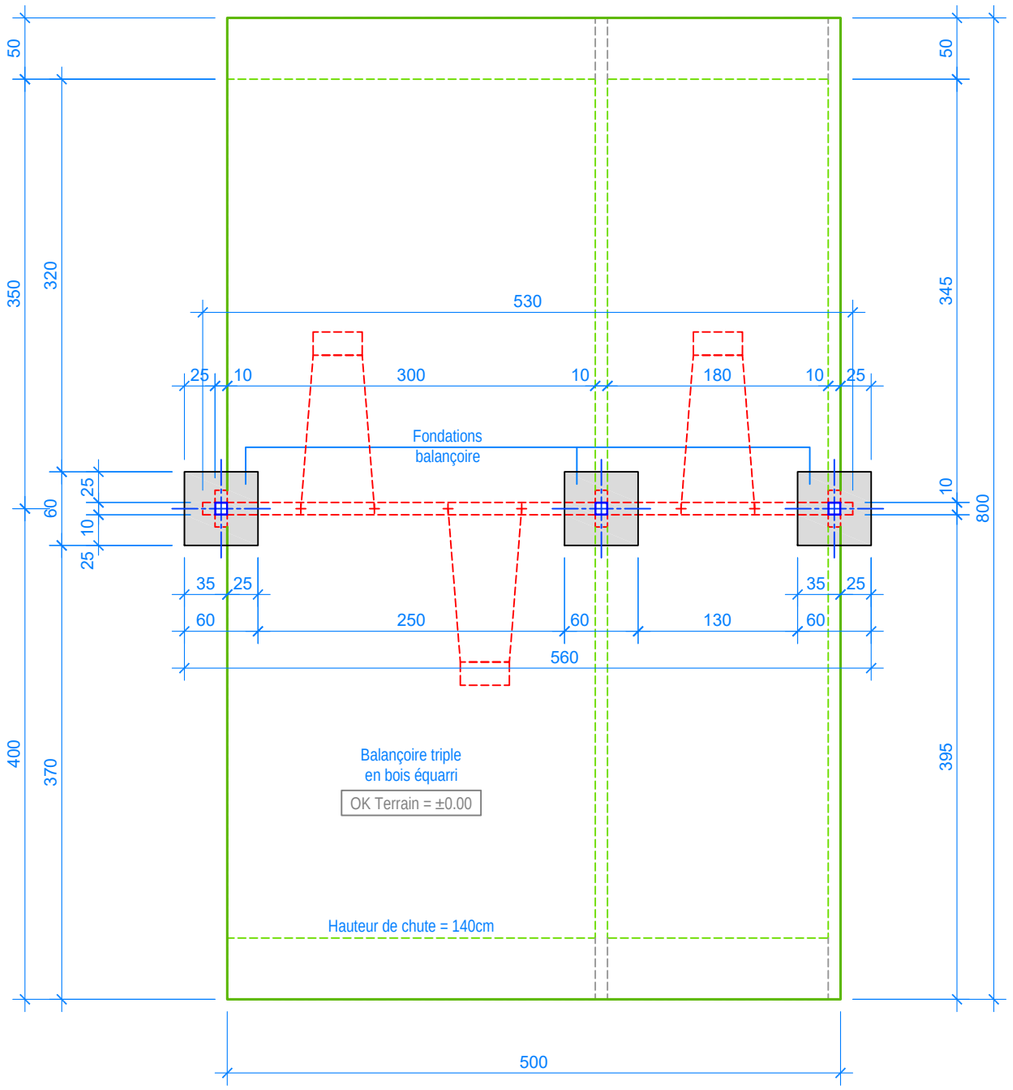

PLAN 1:50

Limite minimale avec dalles antichocs
Espace de chute
Zone d'impact libre

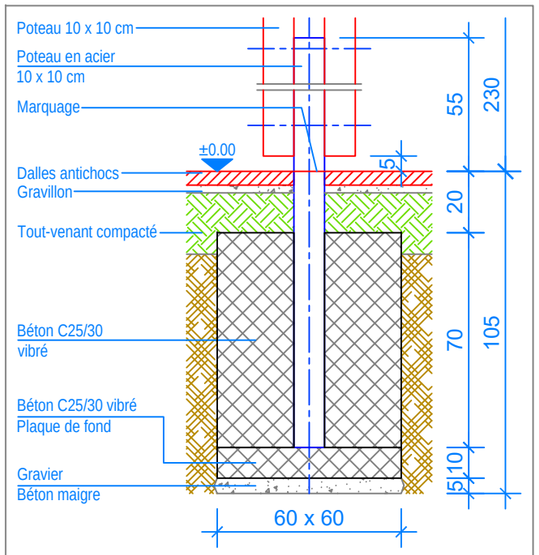

COUPE 1:20
FONDATION BALANÇOIRE

INSTRUCTIONS DE MONTAGE:

1. Creuser 3 trous de 60 x 60 x 105 cm.
2. Remblayer le fond des trous ainsi réalisés avec un empierrement de 5 cm en gravier / béton maigre.
3. Bétonner (C25/30 vibré) le fond des trous sur une épaisseur de 10 cm.
4. Laisser le béton prendre.
5. Boulonner les poteaux doubles (selon numérotation sur les côtes) avec la poutre horizontale au moyen des vis M12x300.
6. Placer le portique dans les trous, mettre à niveau la poutre horizontale située à 230 cm du sol (niveau fini du terrain déjà indiqué contre les poteaux).
7. Bétonner (C25/30 vibre) les fondations sur une épaisseur de 70 cm.
8. Laisser le béton prendre.
9. Suspendre le siège (Distance entre le sol et le dessous du siège 40 cm).

Après une à deux semaines de jeu, vérifier à nouveau tous les vis et raccords et les resserrer si nécessaire.

CHECK-LIST MATERIEL LIVRE:

- 3 poteaux doubles, 1 poutre horizontale prémontée
- vis de fixation, 2 sièges en caoutchouc et 1 siège en toile

Fuchs Thun AG
Tempelstrasse 11, CH-3608 Thun
Tel. 033 334 30 00
Internet: www.fuchsthun.ch
E-Mail: info@fuchsthun.ch
Conseil et vente Suisse romande
Tél. 079 314 64 50

Objekt:	**Instructions de montage dalles antichocs:** 3.04.51 Balançoire triple en bois équarri				
Dat.:	16.02.2011	Rev.:	04.03.2024 - MT	Pl.Nr.:	3.04.51
Gez.:	C. Oeschger	Rev.:	25.06.2025 - MT	Mst.:	1:50 / 1:20