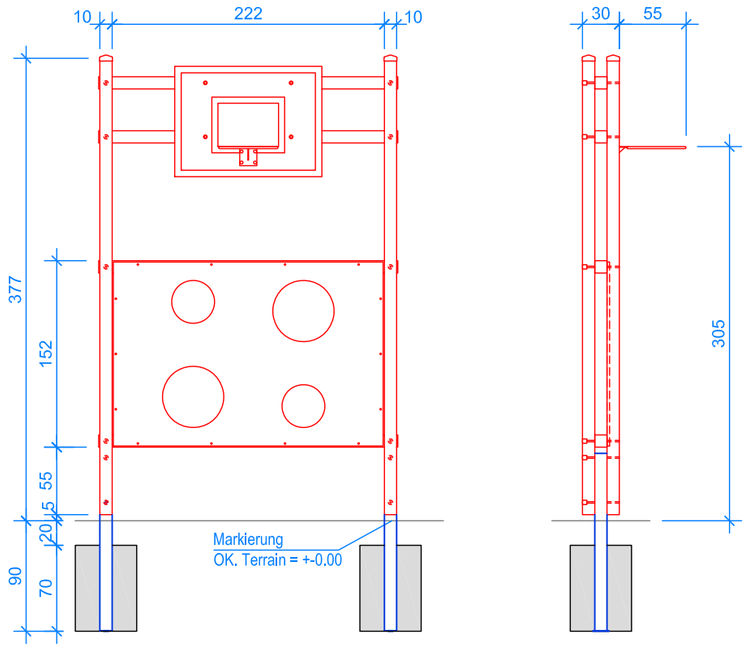

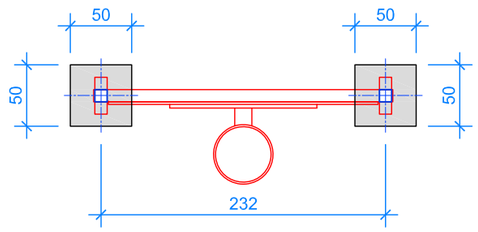

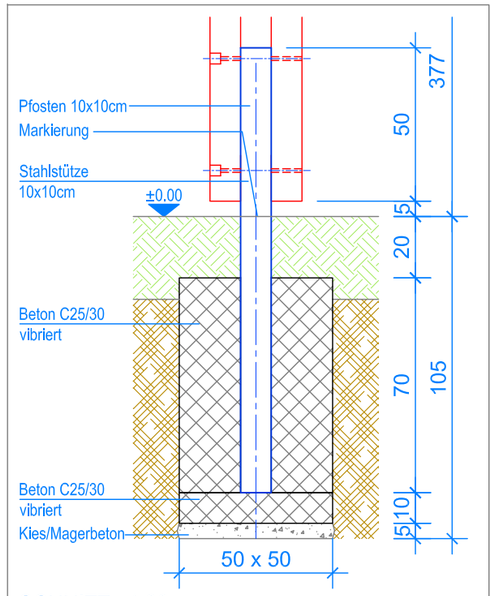

SCHNITT 1:20
FUNDAMENT BALLSPIELWAND

MONTAGEANLEITUNG:

1. Aushub 50 x 50 x 105 cm für Fundament (2x) erstellen und je 5cm Kies/Magerbeton einbringen.
2. Bodenplatte (Beton C25/30 vibriert) 50 x 50 x 10 cm erstellen und 3 Tage abbinden lassen.
3. Die zusammengebaute Ballspielwand (Stahlstütze) gemäss Fundamentschnitt auf Betonplatte stellen, Ballspielwand verschwenken (Senkel kontrollieren) und einbetonieren (Beton C25/30 vibriert) 50 x 50 x 70 cm.
   (Markierung an Stütze = OK Terrain).

LIEFER-CHECKLISTE:

- 1 Ballspielwand
- 4 Schrauben M10 x 80 mit Unterlagsscheiben und Muttern
- 1 Basketballkorb mit Netz

Fuchs Thun AG
Tempelstrasse 11, CH-3608 Thun
Tel. 033 334 30 00
Internet: www.fuchsthun.ch
E-Mail: info@fuchsthun.ch
Bureau de vente:
Case postale, CH-1782 Belfaux
Tél. 079 314 64 50

Objekt:	Montageanleitung Fallschutzplatten: Ballspielwand mit Basketballbrett		
Dat.: 16.10.2012	Rev.: 19.12.2018	Pl.Nr.: 4.04.10	
Gez.: Silvia Meyer	Rev.: -	Mst.: 1:50 / 1:20	